PROCVIČOVÁNÍ PODSTATNÝCH JMEN + PRAVOPIS

4. Doplňte do slov i, í / y, ý a zdůvodněte.

vrabc_, r_č, lž_čka, str_ček, k_tara, komin_k, r_ba, t_skátko, kadeřn_ce, t_gr, zaj_c, ručn_k, vlaštovk_, hř_bátko, vojác_, hrad_, strun_, d_vadlo, pekař_, sestr_, zedn_c_, ž_rafa, př_bor_, t_čka, pěš_na, č_šník, c_tron

a) Vypište slova rozdělena do 3 sloupců:
1. – osoby, 2. – zvířata, 3. – věci.

b) Očíslujte všechny názvy zvířat podle abecedy.

5. Doplňte do vět vhodná podstatná jména.

_____ má na zádech sedm teček.
_____ skotačí na hřišti.
Musím si naplnit _____.
V noci září na obloze _____.
Na větev stromu usedla _____.
_____ mě ve škole baví nejvíce.

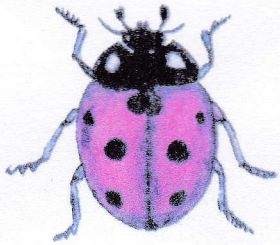

1. OSOBY	2. ZVÍŘATA	3. VĚCI